Djurvännerna på dagis



SPRÅKÖAR
Känslor steg för steg

Till dig som läsare

I den här bilderboken får barnen träffa djurvännerna kaninen Ralle, björnen Valle, katten Mella och igelkotten Lilla. Boken innehåller fyra vardagliga situationer som ofta uppstår på daghem.

Boken är gjord för att läsas tillsammans med de allra yngsta barnen. Texten är kortfattad, så fyll på med egna ord, peka på bilderna och berätta vad som händer i bilderna. Använd ett språk som barnen förstår. Upprepa viktiga ord. Du kan göra sagan mera levande genom att använda rekvisita och dramatisera sagan ytterligare. Du kan till exempel använda djurvännerna i trä och dramatisera sagan som dockteater. Ge ett barn en träfigur och be barnet berätta hur sagan fortsätter. Du kan be barnet berätta vad djurvännen skulle kunna säga eller göra i sagan. Låt barnen turas om.

Bilderboken är gjord så att den är läsvänlig för dig som pedagog. På framsidan finns den stora bilden som du visar för barnen och på baksidan finns samma bild i ett mindre format. På baksidan finns också diskussionsfrågor. Det här hjälper dig att diskutera bokens innehåll med barnen, utan att du behöver vända på boken.

Det finns två kategorier av diskussionsfrågor. Diskussionsfrågor för mindre barn kan du använda när boken läses för yngre barn eller när den läses de första gångerna. Det finns också diskussionsfrågor för äldre barn, som är avsedda att användas när barnens språk utvecklats och när boken redan är bekant för dem.

På baksidan finns bilden på situationen synlig för dig, så att du kan ställa frågor utöver diskussionsfrågorna som berör bilden. Du kan till exempel be barnen peka på var de olika figurerna är, eller räkna hur många djur som finns på bilden. Du kan också lära lära barn begrepp som bredvid eller bakom. Som en extra uppgift finns fantasidjuret Tulle-Dulle gömd på varje sida. När det är lämpligt kan du be barnen hitta Tulle-Dulle.

Om du läser boken för en stor barngrupp, kan du med fördel använda dig av en projektor för att visa och förstora bilderna. Det gör det lättare för alla barn att följa med i berättelsen och delta i samtalet.

Du hittar boken i två versioner. En version som är tänkt att du använder i fysiskt format. Här är bilderna på baksidan vända så att du själv kan se bilden och diskussionsfrågorna. Den andra versionen finns för att du ska kunna spegla boken i en projektor. Här finns ”bilden på baksidan” vänd i läsvänlig riktning för att speglas på en projektor.

Vi önskar er många trevliga stunder tillsammans med djurvännerna!





Ralle Mella Lilla Valle Tulle-Dulle

Innehåll

1. Lilla kommer till dagis (2 sidor)
2. Valle vill komma med i leken (3 sidor)
3. Ralle har glömt nallen hemma! (3 sidor)
4. Mella går hem från dagis (2 sidor)



Lilla kommer till dagis





På bilden finns giraffen som arbetar på dagis och Lillas pappa och igelkotten Lilla.

1. Lilla kommer till dagis

Diskussionsfrågor till mindre barn:

Hur tror du det känns för Lilla då pappa åker till jobbet?

Hur vet du att Lilla känner så? Kan du visa?

Har du någon gång känt så?

Vad kan hjälpa om det känns så? Kan du ge exempel?

Diskussionsfrågor till större barn:

Hur tror du det känns för Lilla då pappa åker till jobbet? Hur vet du det?

Vad kan du själv göra om du känner så här?

Hur kan du hjälpa en kompis som känner likadant som Lilla?

Vad kan vuxna göra (förälder/personal)?

Lilla kommer till dagis





På bilden finns giraffen som arbetar på dagis och Lillas pappa och igelkotten Lilla.

1. Lilla kommer till dagis

Diskussionsfrågor till mindre barn:

Hur tror du det känns för Lilla då pappa åker till jobbet?

Hur vet du att Lilla känner så? Kan du visa?

Har du någon gång känt så?

Vad kan hjälpa om det känns så? Kan du ge exempel?

Diskussionsfrågor till större barn:

Hur tror du det känns för Lilla då pappa åker till jobbet? Hur vet du det?

Vad kan du själv göra om du känner så här?

Hur kan du hjälpa en kompis som känner likadant som Lilla?

Vad kan vuxna göra (förälder/personal)?

Valle vill komma med i leken

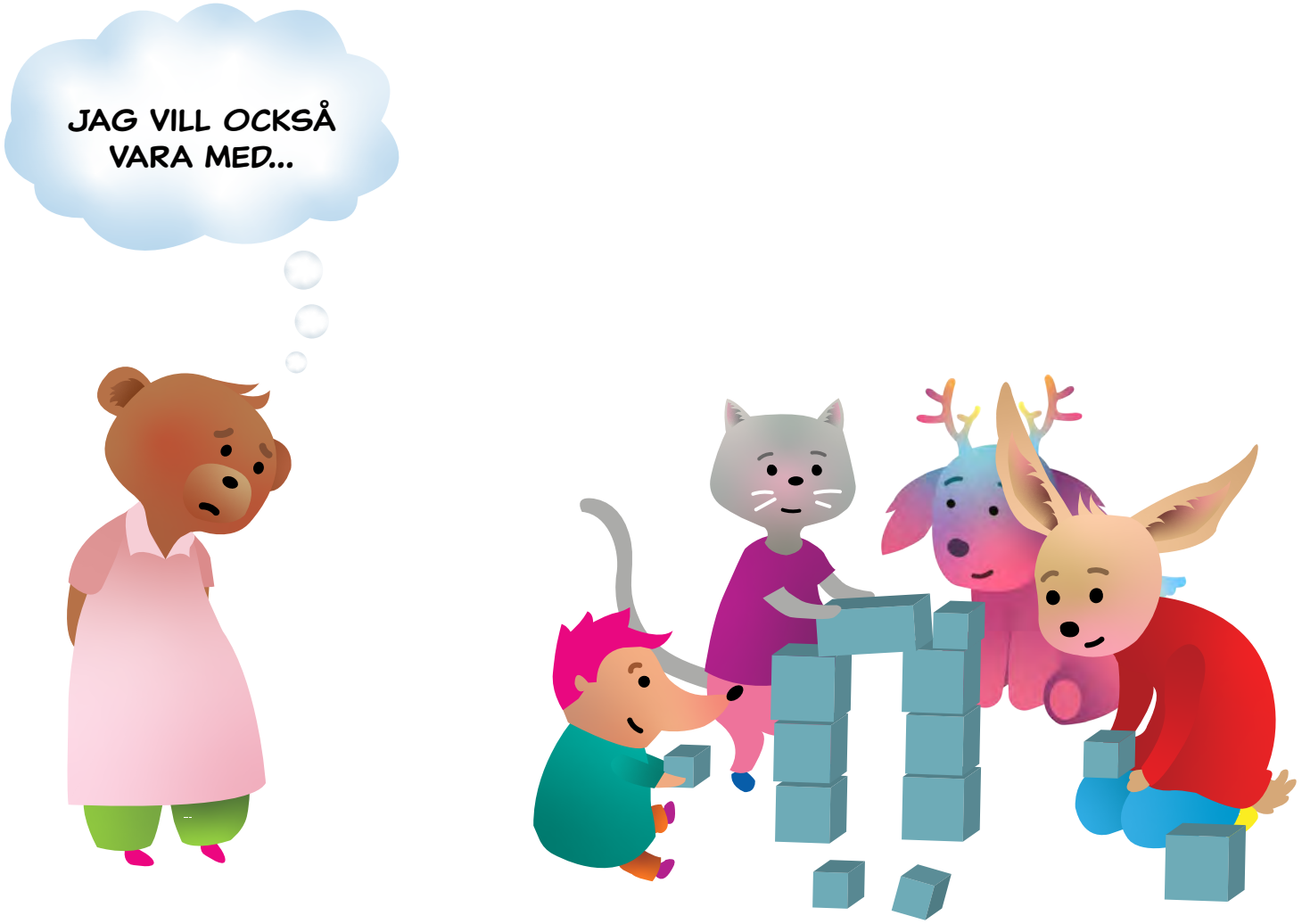



På bild 1 finns björnen Valle, igelkotten Lilla, katten Mella och kaninen Ralle.

2. Valle vill komma med i leken

Diskussionsfrågor till mindre barn:

Hur tror du det känns för Valle när hen inte är med i leken?

Har du någon gång känt som Valle?

Diskussionsfrågor till större barn:

Hur tror du det känns för Valle när hen inte är med i leken?

Vad kan hjälpa om det känns så? Kan du ge exempel?

Vad kan du själv göra om du känner så här?

Hur kan du hjälpa en kompis som känner likadant som Valle?

Vad kan vuxna (personal) göra?

Valle vill komma med i leken

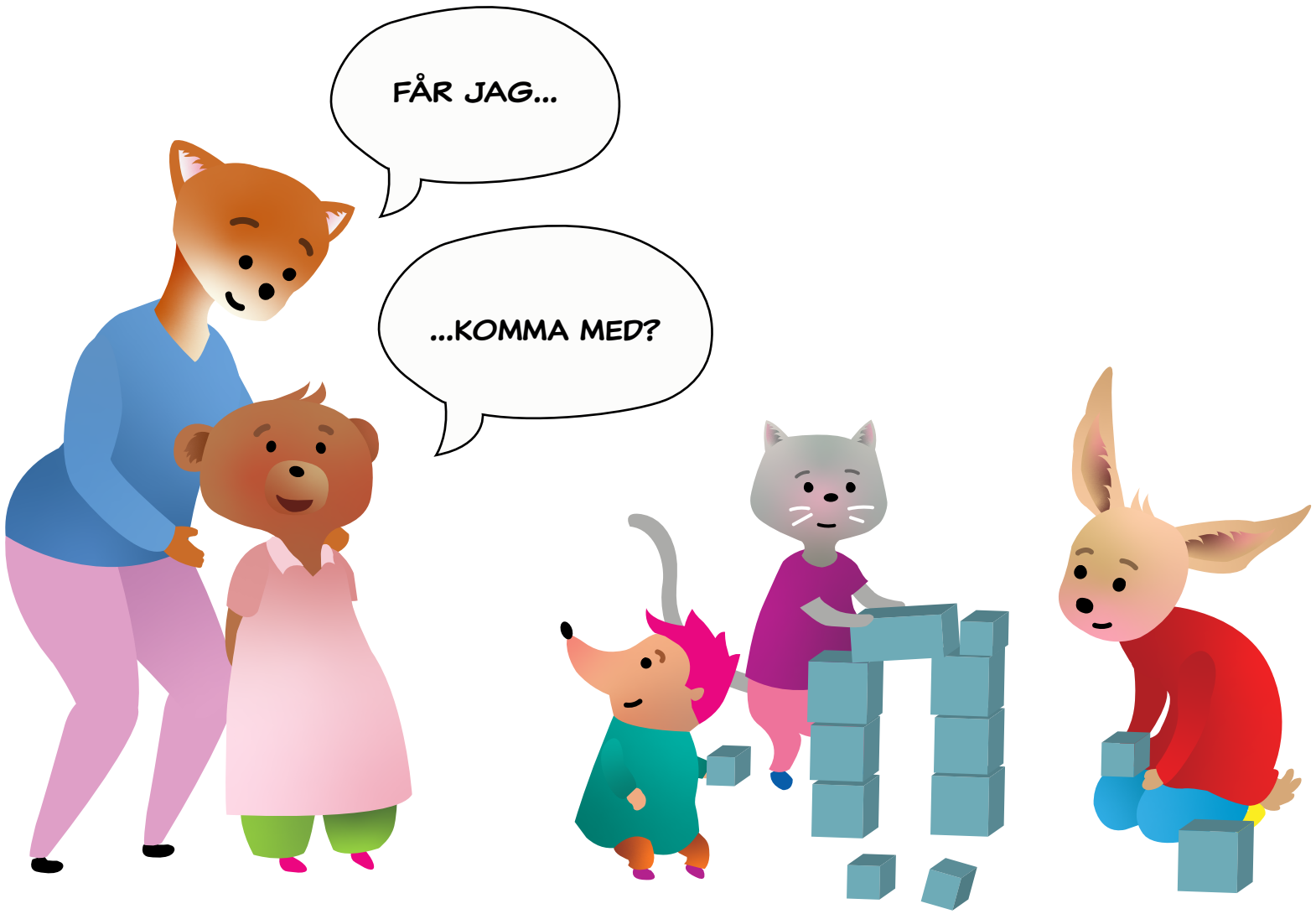



På bild 2 finns björnen Valle, igelkotten Lilla, katten Mella och kaninen Ralle. Räven hjälper Valle.

2. Valle vill komma med i leken

Diskussionsfrågor till mindre barn:

Hur känns det för Valle när hen kommer med i leken?

Har du någon gång känt som Valle?

Diskussionsfrågor till större barn:

Hur kan du hjälpa en kompis komma med i leken? Vad kan du själv göra och vad kan vuxna (personal) göra?

Valle vill komma med i leken





På bild 2 finns björnen Valle, igelkotten Lilla, katten Mella och kaninen Ralle.

2. Valle vill komma med i leken

Diskussionsfrågor till mindre barn:

Hur känns det för Valle när hen får leka med Lilla?

Har du någon gång känt som Valle?

Diskussionsfrågor till större barn:

Hur tror du Lilla känner sig när hen bjudit in Valle i leken?

Vad kan man göra om ni blir osams?

Vad kan du göra om du inte orkar leka mera?

Ralle har glömt nallen hemma!





På bild 1 finns kaninen Ralle, Giraffen, igelkotten Lilla, katten Mella och björnen Valle.

3. Nallen är hemma

Diskussionsfrågor till mindre barn:

Hur tror du det känns för Ralle när nallen är hemma?

Hur känns det för Ralle när han får låna ett kramdjur från dagis?

Har du någon gång känt som Ralle?

Diskussionsfrågor till större barn:

Hur tror du det känns för Ralle när nallen är hemma?

Vad kan hjälpa om det känns så? Kan du ge exempel?

Vad kan du själv göra om nallen är hemma?

Hur kan du hjälpa en kompis som har nallen hemma?

Vad kan vuxna (personal) göra om någons nalle är hemma?

Kan man göra på något annat sätt?

Ralle har glömt nallen hemma!





På bild 2 finns kaninen Ralle och Giraffen med två nallar.

3. Nallen är hemma

Diskussionsfrågor till mindre barn:

Hur tror du det känns för Ralle när hen får låna en nalle?

Har du någon gång känt som Ralle?

Diskussionsfrågor till större barn:

Vad kan du själv göra om nallen är hemma?

Hur kan du hjälpa en kompis som har nallen hemma?

Vad kan vuxna (personal) göra om någons nalle är hemma?

Kan man göra på något annat sätt?

Ralle har glömt nallen hemma!





På bild 3 finns kaninen Ralle med en nalle.

3. Nallen är hemma

Diskussionsfrågor till mindre barn:

Hur känns det för Ralle när hen får låna ett kramdjur från dagis?

Har du någon gång känt som Ralle?

Diskussionsfrågor till större barn:

Hur kan du hjälpa en kompis som har nallen hemma?

Vad kan vuxna (personal) göra om någons nalle är hemma?

Kan man göra på något annat sätt?

Mella går hem från dagis





På bild 1 finns Mellas mamma, Räven och Mella som är bakom trädet.

4. Mella går hem från dagis

Diskussionsfrågor till mindre barn:

Varför tror du att Mella är bakom trädet?

Hur känns för Mella att vara bakom trädet?

Hur känns det för Mellas mamma då Mella är bakom trädet?

Diskussionsfrågor till större barn:

Får man gömma sig när mamma eller pappa kommer och hämtar från dagis?

När är det okej att gömma sig?

Vad kan du själv göra när din förälder kommer och hämtar dig?

Hur kan du hjälpa eller säga till en kompis som gömmer sig när mamma eller pappa kommer?

Vad kan vuxna (personal) göra när mamma eller pappa kommer och hämtar dig?

Mella går hem från dagis





På bild 2 finns Mellas mamma, Räven och Mella.

4. Mella går hem från dagis

Diskussionsfrågor till mindre barn:

Hur känns det för Mella då hen hoppar fram och hur känns det för Mellas mamma?

Diskussionsfrågor till större barn:

Får man gömma sig när mamma eller pappa kommer och hämtar från dagis?

När är det okej att gömma sig?

Vad kan du själv göra när din förälder kommer och hämtar dig?

Hur kan du hjälpa eller säga till en kompis som gömmer sig när mamma eller pappa kommer?

Vad kan vuxna (personal) göra när mamma eller pappa kommer och hämtar dig?

SPRÅKÖAR

Känslor steg för steg



Lena Storbacka-Järvinen, Alexandra Båsk

Gra isk design och illustration: Jenny Wiik

Djurvännerna på dagis

Yrkeshögskolan Novia, Wolffskavägen 31, 65200 Vasa, Finland

© Yrkeshögskolan Novia
Novia Publikation och produktion, serie P: Produktioner 2/2026
ISBN 978-952-7526-48-4 (Online)
ISBN 978-952-7526-92-7 (Print)
ISSN 1799-1625

Svenska kulturfonden

Yrkeshögskolan Novia